



UNIONE EUROPEA

FONDI STRUTTURALI EUROPEI

PER LA SCUOLA - COMPETENZE E AMBIENTI PER L'APPRENDIMENTO-FESR

pon 2014-2020



MIUR

Ministero dell'Istruzione, dell'Università e della Ricerca  
Dipartimento per la Programmazione  
Direzione Generale per interventi in materia di edilizia  
scuolastica, per la gestione dei fondi strutturali per  
l'istruzione e per l'innovazione digitale  
Ufficio IV

EI - CENTER



English Speaking Board

Ministero dell'Istruzione dell'Università e della Ricerca  
Istituto Comprensivo Statale "Gobetti"

Via Tintoretto 9 – 20090 Trezzano Sul Naviglio

Tel. 02 4456971 – Fax 02 48401956

[miic8eq003@istruzione.it](mailto:miic8eq003@istruzione.it) – [miic8eq003@pec.istruzione.it](mailto:miic8eq003@pec.istruzione.it)



# Decalogo ai tempi del coronavirus



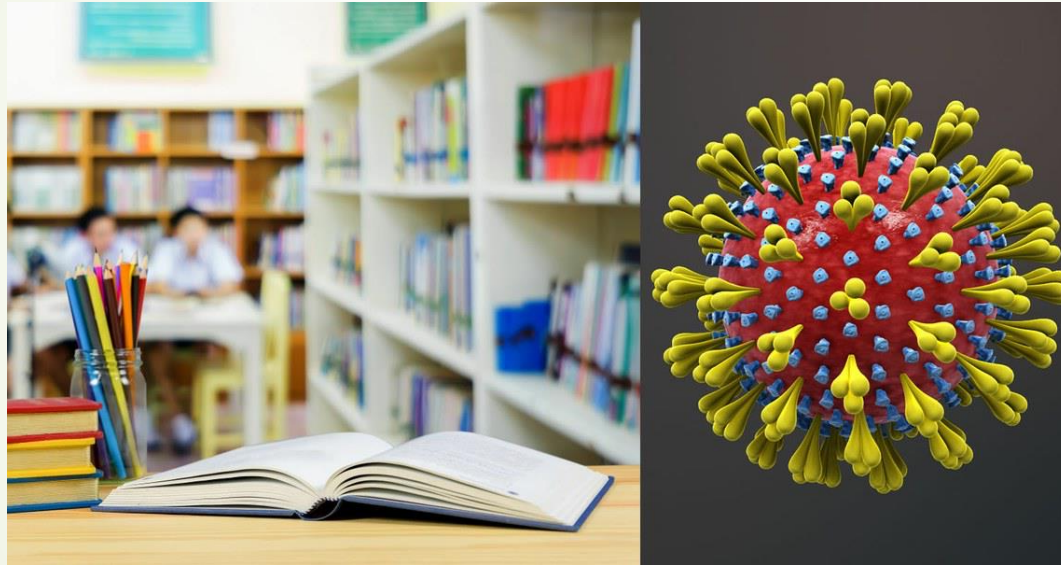
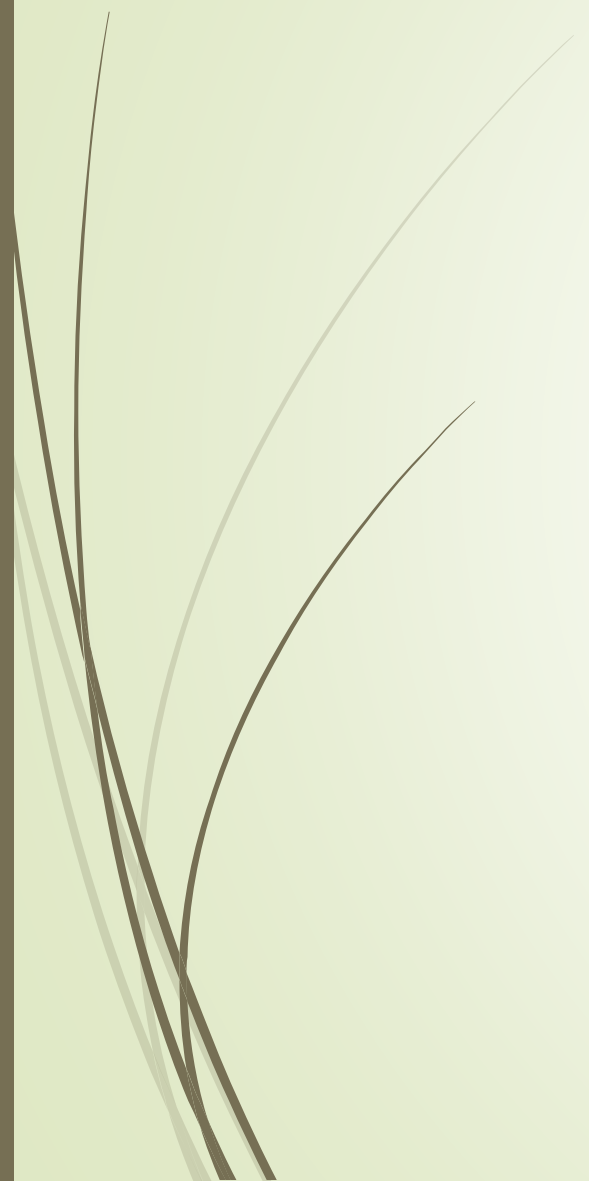



La famiglia deve accertarsi **quotidianamente** che l'alunno/a non presenti nessun malessere quali:

1. febbre
2. raffreddore
3. tosse
4. congiuntivite
5. vomito
6. dissenteria.

In presenza di uno o più di questi sintomi:

- NON PORTARE L'ALUNNO/A A SCUOLA**, contattare il Pediatra o il Medico curante e attenersi alle sue indicazioni.
- AVVISARE LA SCUOLA** dell'assenza.



Nel caso in cui l'alunno/a manifesti **sintomi** sospetti Covid a **casa**:

➤ **L'ALUNNO/A DEVE RIMANERE A CASA.**

- È necessario contattare tempestivamente il Pediatra o il Medico curante e attenersi alle sue indicazioni.
- È necessario avvisare la scuola.
- Nel caso sia necessario effettuare un tampone, è possibile recarsi senza appuntamento nei punti prelievi individuati.
- L'alunno/a con sintomi sospetti Covid che si manifestano a casa, può essere segnalato ad ATS di Milano accedendo a questo link:  
<http://portalescuola.atsmilano.it/segnalazionecovid.aspx>



Nel caso in cui l'alunno/a presenti **sintomi** compatibili con Covid-19, **all'interno della scuola:**

- :
- Viene ospitato nella stanza dedicata o area di isolamento, come da procedura di sicurezza.
  - Il Referente Covid o altro incaricato scolastico avvisa tempestivamente i genitori della necessità dell'allontanamento dell'alunno/a e segnala l'evento ad ATS Milano tramite l'apposito portale informatico.
  - La scuola non deve mettere in atto alcun provvedimento a carico dei compagni di classe e del personale, che potranno continuare la frequenza scolastica.



In caso l'alunno/a venga allontanato da scuola per sintomi sospetti Covid, **la famiglia deve:**

- contattare tempestivamente il Pediatra o il Medico curante e attenersi alle sue indicazioni.
- Per effettuare il tampone, è possibile recarsi senza appuntamento nei punti prelievi individuati.

## Se l'esito del TAMPONE è **POSITIVO**:

- La persona positiva al Covid deve osservare un periodo di isolamento obbligatorio.
- Potrà tornare a scuola solo dopo aver avuto la conferma di guarigione che avviene dopo l'effettuazione, al termine del periodo di isolamento, di due tamponi con esito negativo effettuati a distanza di 24/48 ore l'uno dall'altro.
- L'attestazione di guarigione è rilasciata dal Pediatra o Medico curante.



L'alunno/a a cui è stato prescritto o che è in **attesa** dell'esito del

**TAMPONE:**

➤ **NON DEVE RECARSI A SCUOLA**

➤ **DEVE RIMANERE IN ISOLAMENTO.**





## Un alunno/a o un operatore classificato come **CONTATTO STRETTO** di caso Covid **a scuola**:

- Deve osservare l'isolamento fiduciario a casa per 14 giorni dall'ultimo contatto con il caso e monitorare il suo stato di salute informando il Pediatra o il Medico curante.
- Al termine dei 14 giorni dovrà effettuare un tampone che, se negativo, consentirà di riprendere la frequenza scolastica con l'attestazione rilasciata dal Pediatra o Medico curante.
- I familiari/conviventi del contatto non sono soggetti a provvedimenti di isolamento.

Un alunno/a o un operatore classificato come **CONTATTO STRETTO** di caso Covid al di **fuori dell'ambito scolastico** (es: in famiglia):

- Deve osservare l'isolamento fiduciario a casa per 14 giorni dall'ultimo contatto con il caso e monitorare il suo stato di salute informando il Pediatra o il Medico curante.
- Al termine dei 14 giorni dovrà effettuare un tampone che, se negativo, consentirà di riprendere la frequenza scolastica con l'attestazione rilasciata dal Pediatra o Medico curante.
- I compagni di classe e gli altri operatori della scuola non sono soggetti a provvedimenti e pertanto potranno continuare la frequenza scolastica.

## Se l'alunno/a ha avuto un problema di salute ma **non riconducibile al Covid:**

- È sempre necessario riferirsi al proprio Pediatra o Medico curante.
- Nel caso in cui il problema di salute, dopo valutazione medica, non sia riconducibile al Covid, e pertanto il tampone non viene eseguito, l'alunno/a potrà tornare a scuola secondo le indicazioni del Pediatra o Medico curante.
- **Non è richiesta** alcuna certificazione medica per il rientro, analogamente non è richiesta autocertificazione da parte della famiglia. La famiglia rilascerà alla scuola una dichiarazione attestante i motivi dell'assenza (reperibile sul sito)