



ISTITUTO COMPRENSIVO GOBETTI

Iscrizioni A.S. 2023/2024

Scuola secondaria

Prof. ssa Paola Maria La Monica



QUALE PROGETTO DI SCUOLA?

Espresso nel PTOF, in un'ottica di programmazione triennale di miglioramento e di reale verifica esplicitata in un documento di rendicontazione rivolto al territorio



LE NOSTRE ATTENZIONI

- ▶ alla continuità
- ▶ all'accoglienza
- ▶ alla relazione fra alunni e fra alunni e docenti
- ▶ all'arricchimento del campo di esperienza dei ragazzi
- ai traguardi di sviluppo irrinunciabili, comuni e definiti collegialmente
- alla flessibilità organizzativa
- alla ricerca metodologica (curricoli e didattica per competenze– tecnologie digitali- metodologie inclusive)
- alla prevenzione e al benessere psico fisico
- ai bisogni delle famiglie...

I MODELLI ORGANIZZATIVI



TEMPO ORDINARIO

- ▶ dal lunedì al venerdì 6 ore giornaliere

I MODELLI ORGANIZZATIVI

TEMPO PROLUNGATO

- ▶ 3 giorni di 6 ore (martedì, mercoledì e venerdì)
- ▶ 2 giorni di 8 ore di lezione e un'ora di mensa (lunedì e giovedì)



Materie scolastiche



tecnologia



religione



musica



matematica



francese



arte



SECONDA LINGUA



Le classi di seconda lingua SPAGNOLO verranno attivate solo dopo la formazione di g3 classi di lingua francese



IL TEMPO SCUOLA

- ▶ **inizio delle lezioni alle ore 7.50**
- ▶ Intervalli: 9.40/9.50 e 11.40/11.50
- ▶ **termine delle lezioni del mattino alle ore 13.50**

Per il tempo prolungato

- ▶ pausa mensa dalle 13.50 alle 14.30
- ▶ **termine delle lezioni pomeridiane alle 16.30**



PROGETTUALITA'



Coro e orchestra di flauti barocca



Laboratorio teatrale



**Digital Board e coding
in tutte le classi**

**Didattica digitale con
uso di pc personale**



PROGETTUALITA'

Percorsi di
cittadinanza
attiva



Scatole di Natale per i
bisognosi



Consiglio comunale
dei ragazzi

PROGETTUALITA'



Calzini spaiati



Iniziative di
solidarietà

Sviluppo di attività
legate alla
sostenibilità
ambientale



PROGETTUALITA'

Partecipazione a concorsi
(canori, letterari,
linguistici, matematici,
scientifici, sportivi, digitali)



Corsi
pomeridiani del
Centro sportivo
studentesco

KANGOUROU



PROGETTUALITA'

Certificazioni di
lingua straniera



Progetto SITE – Lezioni con docente madrelingua



Teatro e laboratori
in lingua straniera

PROGETTUALITA'

Progetti E- TWINNING



Lezioni CLIL



Progetti Erasmus+



PROGETTUALITA'

Scuole a san Siro



#Io leggo perchè



PROGETTUALITA'

LABORATORI

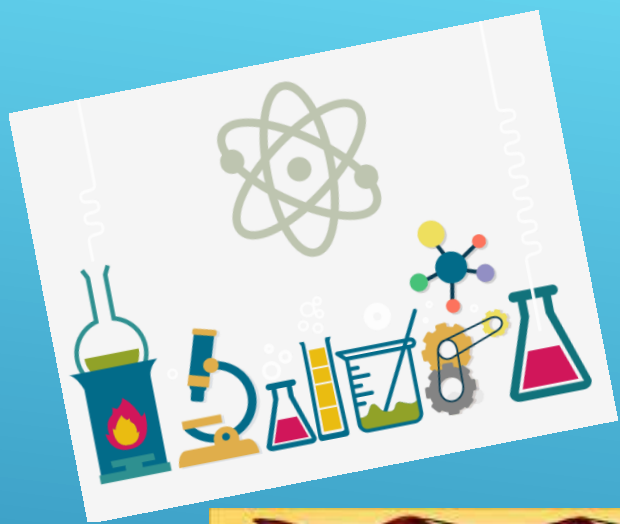

PROGETTUALITA'

PROGETTO BON TON WEB



Sportello d'ascolto



POTENZIAMENTO DELLA LINGUA INGLESE

E' possibile potenziare la lingua inglese con ampliamento dell'offerta formativa in orario pomeridiano:

- ▶ le prime (da gennaio)
- ▶ le seconde (da novembre)
- ▶ le terze (da novembre)



ALUNNI CON BISOGNI EDUCATIVI SPECIALI

Spazi allestiti con
materiali per una
didattica inclusiva



Piani di intervento
territoriale

Gruppi di lavoro
dedicati

Aggiornamento costante
della formazione
professionale dei docenti

LE ATTIVITA' POMERIDIANE

Agli alunni iscritti alle attività pomeridiane viene offerta la possibilità di usufruire del servizio mensa



LA SCUOLA...FUORI DALLA SCUOLA

Le visite guidate e le gite di istruzione:

- Programmate all'inizio dell'anno scolastico
- Approvate in collegio dei docenti e in C.d.I.

I criteri:

- Proposti e approvati dal collegio docenti e dal C.d.I., dichiarati nel PTOF
- Resi noti contestualmente alla presentazione del piano delle uscite durante l'assemblea di sezione



I COSTI DELLA SCUOLA



- I viaggi d'istruzione (budget definito in base alla fasce e approvato dal consiglio di istituto)
- l'assicurazione
- materiale scolastico richiesto dai docenti
- Il pc (in comodato d'uso per le famiglie che rientrano nei criteri definiti dal consiglio di istituto)

RAPPORTI SCUOLA FAMIGLIA

poiché

la scuola e la famiglia concorrono, ciascuna nel proprio ambito, alla formazione degli studenti e delle studentesse,

è necessario

operare in sintonia

per questo, la famiglia

- viene chiamata a sottoscrivere il patto di corresponsabilità educativa all'atto dell'iscrizione
- viene chiamata a rispettare il regolamento interno

RAPPORTI SCUOLA FAMIGLIA

IL CODICE DISCIPLINARE

- ▶ Norma di tutela degli alunni/e (e della scuola)
- ▶ Procedura regolata dalla legge
- ▶ Reso noto agli utenti (famiglie e alunni/e)



RAPPORTI SCUOLA FAMIGLIA

- elezione dei rappresentanti di classe nel mese di ottobre (fino a 4 rappresentanti)
- Ricevimento genitori secondo il prospetto annuale, su appuntamento



LE ISCRIZIONI

QUANDO?

Dal 9 al 30 gennaio



COME ?

esclusivamente in modalità on line indicando, per il nostro Istituto, il seguente codice:

MIMM8EQ014

CHI?

Chi esercita la patria potestà

L'ACCESSO ALLA MODALITA' ON LINE

attraverso il sito della scuola

www.icsgobetti.edu.it



Istituto Comprensivo Gobetti

Via Tintoretto, 9 - 20090 Trezzano Sul Naviglio

Indirizzo di PEC: MIIC8EQ003@pec.istruzione.it

E-mail: MIIC8EQ003@istruzione.it

Tel.: +39024456971 +390248401956 - Cod. fiscale: 80199430150



attraverso il sito ministeriale

www.miur.gov/iscrizionionline/

MODALITÀ ON LINE



- ▶ Si accede al servizio utilizzando le credenziali SPID (Sistema Pubblico di Identità Digitale), CIE (Carta di identità elettronica) o eIDAS (electronic IDentification Authentication and Signature)

MODALITÀ ON LINE



- Con le credenziali, si può compilare la domanda di iscrizione attraverso il sistema:

iscrizioni on-line

- Dal sistema si riceverà la comunicazione dell'avvenuta registrazione e delle variazioni di stato della domanda (in lavorazione...accolta...)

IN CASO DI DIFFICOLTÀ:

- Contattare il personale di segreteria chiamando il numero **02-4456971**

dalle 11 alle 12.30

per fissare un appuntamento telefonico

oppure

- Inviare una mail all'indirizzo **segreteria@icsgobetti.edu.it** oppure **MIIC8EQ003@istruzione.it**

Si ricorda che non sarà possibile accedere agli uffici di segreteria senza appuntamento

CRITERI ACCOGLIENZA DOMANDE

Ragazzi che hanno frequentato
la scuola primaria dell'istituto



CRITERI ACCOGLIENZA DOMANDE

I ragazzi residenti nel comune di Trezzano sul Naviglio secondo le seguenti priorità:

- ▶ ragazzi con certificazione di disabilità
- ▶ ragazzi adottati
- ▶ ragazzi con particolari problemi di ordine psico-fisico documentati
- ▶ ragazzi con gravi e documentate esigenze di famiglia o con problemi socio-familiari rilevanti.
- ▶ ragazzi che non rientrano nelle precedenti categorie.

I ragazzi non residenti a Trezzano nel rispetto dei criteri su indicati



CRITERI FORMAZIONE CLASSI:



Ricordiamo le finalità:

garantire il successo formativo di tutti gli alunni

formare gruppi classe eterogenei nella loro omogeneità

(aspetti quantitativi e qualitativi)

Su criteri:

Proposti dal dirigente, discussi ed approvati dal collegio docenti, adottati dal consiglio di istituto

PER I CASI PARTICOLARI E LE DOMANDE MOLTO PERSONALI...

i colloqui con i genitori degli alunni iscritti in prima classe sono su richiesta dei genitori per i casi particolari.



LAVORIAMO INSIEME...

...AFFINCHE' GLI ALUNNI DI OGGI
POSSANO

ESSERE CITTADINI CONSAPEVOLI E
COMPETENTI DEL DOMANI

GRAZIE DELL'ATTENZIONE